

СВЕРДЛОВСКАЯ ОБЛАСТЬ

Единая социальная карта

Уралочка

Единая социальная карта Свердловской области

Единая социальная карта (ЕСК)

ООО «САПФИР-ЭКСПЕРТ» в 2019 году был определен официальным оператором Единой социальной карты Свердловской области после прохождения конкурсного отбора.

Используя мировой опыт и опыт регионов, в Екатеринбурге и Свердловской области ведется реализация проекта под рабочим названием «Единая карта Свердловской области»

Единая социальная карта Свердловской области (ЕСК СО) - это многофункциональная пластиковая карта с электронным носителем, которая станет уникальным ключом к разнообразным видам услуг.

Проект реализуется по [Указу Губернатора № 599-УГ от 13 ноября 2018 года](#) в целях повышения эффективности, доступности и качества предоставления мер социальной поддержки, предусмотренных законодательством Свердловской области, на основе современных информационных технологий.

Согласно Указу Губернатора, утверждено [«Положение о Единой социальной карте»](#), регулирующие отношения, связанные с внедрением на территории Свердловской области Единой социальной карты, порядком ее выпуска, выдачи и обслуживания.



Почему именно Единая социальная карта?

Это бесплатно

ЕСК оформляется и обслуживается бесплатно на протяжении всего срока действия карты.



Выдача в момент обращения

Готовую карту вы получите в течение 15 минут



Единый проездной документ

На ЕСК можно перенести уже действующий проездной документ (например, ЕКАРТУ), либо оформить новый



Скидки и бонусы

ЕСК объединяет карты лояльности популярных торговых сетей и предоставляет специальные условия от компаний-партнеров



Банковское обслуживание

ЕСК выпускается на базе национальной платежной системы "МИР" и является полноценной банковской картой



Электронный документ

С развитием сервисов ЕСК станет единым электронным документом свердловчан



Единая Социальная Карта

– это многофункциональная карта жителя Свердловской области, которая служит личным электронным ключом к современной цифровой инфраструктуре.

Получаю кэшбек по карте «Мир»*

Получать пенсию

Оплачиваю проезд на 4 рубля дешевле**

*Кэшбек до 20% при оплате покупок картой «Мир», на базе которой выпускается ЕСК.

**Стоимость поездки в общественном транспорте на 4 рубля ниже при оплате ЕСК с расчетным приложением.

ФИНАНСОВАЯ ЕСК- Банковская карта с расчетным приложением

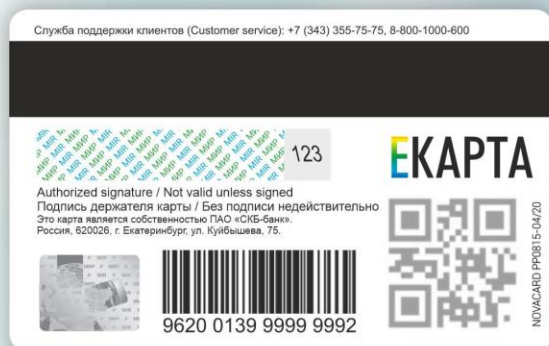

НЕФИНАНСОВАЯ ЕСК –

Не является платежным инструментом,
но поддерживает все остальные
полезные сервисы, внедренные в рамках
проекта.

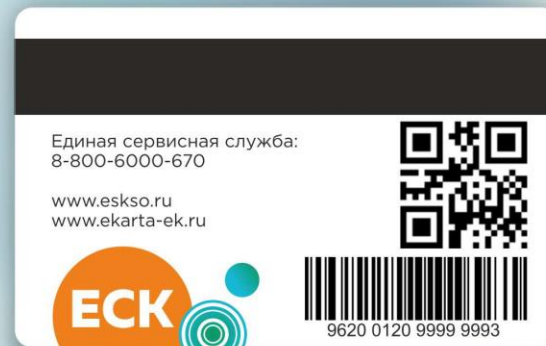

Жители Свердловской области назвали Единую социальную карту «УРАЛОЧКА»
По итогам народного голосования победу одержала «Уралочка» - вариант екатеринбуржца. Всего поступило более 350 названий из разных городов области.

Действующие приложения нефинансовой ЕСК



Расчетное приложение



Транспортное приложение



Торгово-сервисное приложение

Транспортное приложение уже действует в ряде городов Свердловской области: в Екатеринбурге, Верхней Пышме, Ревде, Сысерти, Среднеуральске, Краснотурьинске и пгт. Шаля. Вид проездного билета зависит от вида самой Единой социальной карты (банковская / нефинансовая), а также от банка-созмитента.. **Обращаем ваше внимание, что оплатить проезд при помощи ЕСК на сегодняшний день можно только в рамках общегражданских тарифов.**

Приложения в разработке



Медицинское приложение



Социально-идентификационное приложение

Ключевые партнеры



Екатеринбургский
медицинский центр



Фармация



Брайт Фит



Мистер Ландри



НСПК
НАЦИОНАЛЬНАЯ
СИСТЕМА
ПЛАТЕЖНЫХ



МИР
Национальная
платежная карта



свой для каждого



Пятёрочка



КИРОВСКИЙ



EКАРТА



МОЛОЧНЫЙ КИТ

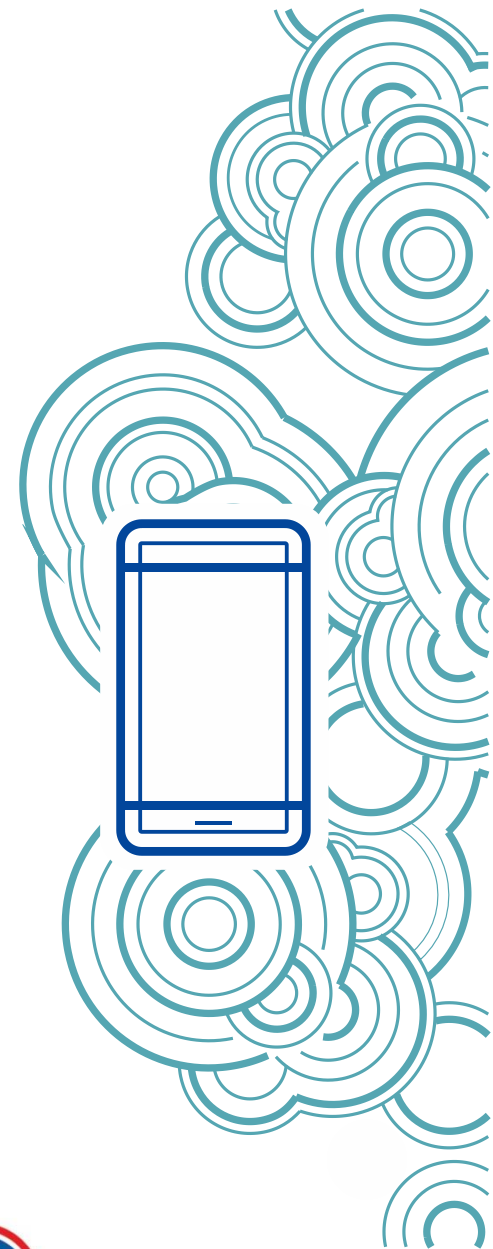

Расчетное (банковское) приложение

Единая социальная карта с расчетным приложением является полноценной банковской картой с дополнительными сервисами. Держатель ЕСК может оплачивать товары и услуги, получать и отправлять денежные переводы, оформить/перенести перевод на счет карты заработной платы, пенсий, пособий, стипендий и других выплат. При этом вы всегда будете в курсе всех операций по карте – информация будет доступна в личном кабинете банка.

Для держателей Единой социальной карты актуальны те же правила безопасности, что и для держателей обычных банковских карт.

При утере или краже ЕСК необходимо незамедлительно обратиться в банк для блокировки, после чего карту можно будет перевыпустить.

Держателям нефинансовых карт следует обращаться к оператору Единой социальной карты.



Платежная система «Мир»



ЕСК выпускается на базе национальной платежной системы «Мир» и является полноценной банковской картой с бесплатным обслуживанием и технологией бесконтактной оплаты.

Держатель ЕСК с расчетным приложением автоматически становится участником программы лояльности «Мир» и получает возможность пользоваться дополнительными скидками, бонусами и специальными предложениями, а также получать кэшбэк до 20% от партнеров платежной системы.

Важно: Согласно Федеральному закону «О национальной платежной системе», переход на национальную платежную систему «Мир» обязателен для получателей социальных выплат, осуществляемых через ПФР, **1 июля 2021 года**.

ЕСК выпускается на базе ПС «Мир», это позволяет использовать ее для получения любых выплат.

Транспортное приложение

Транспортное приложение уже действует на территории Екатеринбурга, В. Пышмы, Среднеуральска, Ревды, Сысертского МО, Краснотурьинске и пгт. Шаля., а также при приобретении билетов на электрички на вокзалах и остановочных пунктах.

Транспортное приложение ЕКАРТЫ записано на ЕСК и интегрировано в общую информационную инфраструктуру проекта. ЕКАРТА останется доступна не только как отдельная транспортная карта в классическом варианте, но и как встроенное приложение банковской и нефинансовой ЕСК.

Вид проездного билета зависит от вида самой Единой социальной карты (с расчетным приложением или без), а также от банка-соэмитента.

Единая социальная карта, выпускаемая СКБ-банком, по умолчанию заменяет проездной билет с [тарифом «Электронный кошелек»](#) (с оплатой за каждую поездку), стоимость при этом списывается с банковского счета.

В Екатеринбурге, помимо функций проездного, картой можно будет произвести расчет в паркоматах.

Перенести ЕКАРТУ на Единую социальную карту вы можете в сервисном центре ЕКАРТЫ.

Обращаем ваше внимание, что оплатить проезд при помощи ЕСК на сегодняшний день можно только в рамках общегражданских тарифов.

Активно ведется техническая проработка применения ЕСК на других муниципальных, пригородных и междугородных маршрутах, обсуждается вопрос об полной интеграции с информационными системами автовокзалов и с АО «Свердловская Пригородная компания».



Социальные выплаты и пособия

Оформление ЕСК особенно актуально для получателей социальных выплат и льгот.

С 1 января 2021 года в Свердловской области начал действовать новый порядок выплат денежных компенсаций и пособий. Все региональные и социальные выплаты, назначаемые с 2021 года, свердловчане будут получать на Единую социальную карту Свердловской области. В случае ее отсутствия средства можно будет получить в почтовом отделении по месту жительства.

С 1 июля 2021 года переход на национальную платежную систему «Мир» будет обязательным для получения на карту социальных выплат, осуществляемых через ПФР. На карты других платежных систем средства перечисляться не будут. В случае отсутствия у получателя карты «Мир» выплаты будут перечисляться на банковский счет, не привязанный ни к какой карте. Единая социальная карта позволяет использовать ее для получения любых социальных выплат.

Процесс перехода на Единую социальную карту будет максимально комфортным для жителей региона: для льготных категорий граждан планируется плавный переходный период. Вы сможете перейти на ЕСК поэтапно и спешки, по мере окончания сроков действия уже имеющихся у вас банковских или проездных карт.



Торгово-сервисное приложение

Скидки и бонусы

Единая социальная карта заменяет карты лояльности популярных торговых сетей и позволяет держателям получать уникальные скидки, бонусы и специальные предложения от компаний-партнеров проекта.

Единая социальная карта - это:

- Все карты лояльности - в одной
- Скидки и бонусы от партнеров
- Специальные предложения

ЕСК позволяет получать скидки и бонусы при оплате товаров и услуг в торгово-сервисных предприятиях, заключивших соглашение о сотрудничестве с оператором ЕСК (ООО «САПФИР-ЭКСПЕРТ» и предоставивших программу лояльности держателям Единой социальной карты. С перечнем организаций, которые участвуют в программе предоставления скидок по ЕСК, можно ознакомиться в разделе



Какие документы нужны для получения ЕСК?

- Документ, удостоверяющий личность (паспорт гражданина РФ/удостоверение военнослужащего/военный билет)
- СНИЛС (серийный номер индивидуального лицевого счета)

Где получить Единую социальную карту?

Банковская карта с расчетным приложением выдается в отделениях **банках-партнеров** на всей территории Свердловской области. С развитием проекта количество банков-соэмитентов, оформляющих ЕСК, будет увеличиваться.

Нефинансовую ЕСК можно оформить в специализированных пунктах выдачи. Выбрать удобный пункт можно на официальном портале проекта esksu.ru, либо позвонить по телефону горячей линии: 8-800-6000-670

1
Визит

В отделение банка-партнера или пункт выдачи нефинансовых карт

15
Минут

Время оформления и выдачи карты

0
Рублей

Оформление и обслуживание карты на протяжении всего срока действия

Личный кабинет

В начале 2021 года держателям ЕСК стали доступны личный кабинет и мобильное приложение.

Преимущества и действующий функционал:

- Оперативное информирование держателей основной информацией по карте и новых сервисах, изменениях;
- Пополнение транспортного баланса проездного билета онлайн для нефинансовых ЕСК;
- Удобство пользования картой в электронном виде: для идентификации используется персональный QR-код, который всегда доступен в телефоне;
- Участие в опросах и голосованиях для оптимизации и совершенствования проекта и учета мнений своих держателей, чтобы стать еще лучше и полезнее;
- Создание и сохранение всех обращений, быстрое получение ответов на вопросы от операторов КЦ проекта;
- С помощью приложения удобно воспользоваться картой в электронном виде: для идентификации используется персональный QR-код, который всегда доступен в телефоне.

Приложения выложены и доступны на платформах **Google Play** для пользователей системы Android, а также в **AppStore** для тех, кто использует продукцию Apple. Доступ в Личный кабинет возможен в веб-версии непосредственно через официальный портал проекта.

Для входа понадобится:

номер телефона / номер ЕСК / СНИЛС и мобильный телефон для СМС- подтверждения авторизации.



Будущие направления развития

Идентификация в системе контроля учета доступа (проход/выход)

Оплата школьного питания

Сертификаты на дополнительное образование

Получение льготных лекарств

Получение услуг Через личный кабинет

Проход и идентификация на культурно-массовых и спортивных мероприятиях

Интеграция с электронными сервисами: медицинские услуги, рецепты на лекарства



Первые держатели ЕСК

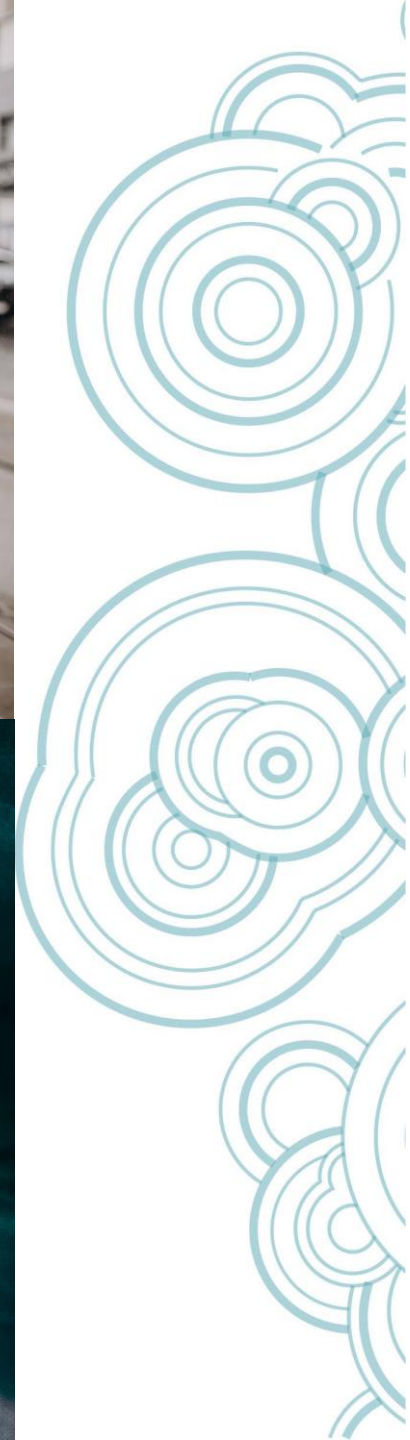

Для связи поколений. Своя - для каждого.

карта-
платежное
средство

карта-
пропуск

карта-
проездной
документ

Уралочка



Контакты:

Для вопросов:

info@eskso.ru

Горячая линия:
8-800-6000-670

Сайт: www.eskso.ru

карта-
читательский
билет