Военнослужащий по контракту – это профессиональный защитник Родины.

Военная служба по контракту – это не просто работа, а особый вид федеральной государственной службы, исполняемой гражданином в Вооруженных Силах Российской Федерации, в добровольном порядке поступившим на военную службу на срок, в течение которого он обязуется выполнять, оговоренные контрактом, условия прохождения военной службы.

Контракт о прохождении военной службы заключается с Министерством обороны Российской Федерации или

Контракт о прохождении военной службы вступает в силу со дня его подписания и может быть

Требования, предъявляемые к гражданину, поступающему на военную службу по контракту

- по возрасту – от 19 до
- по состоянию здоровья – годность к военной службе;

– А – годен к военной службе;

– Б – годен к военной службе с незначительными ограничениями;

- по профессиональному – по результатам профессионального психологического отбора имеется одно из следующих заключений:

– первая категория – рекомендуется в первую очередь;

– вторая категория – рекомендуется;

– третья категория – рекомендуется с ограничением;

- по физической подготовленности – выполнение минимального норматива в одном из трех

Упражнения	Минимальные требования	
	до 30 лет	старше 30 лет
СИЛА		
Сгибание и разгибание рук в упоре лежа	35	20
Подтягивание на перекладине	10	8
БЫСТРОТА		
Бег на 60 м	9,8	10,0
Бег на 100 м	15,1	15,8
Челночный бег 10 х 10 м	28,5	29,5
ВЫНОСЛИВОСТЬ		
Бег на 3 км	14,00	15,15
Бег на 1 км	4,20	4,45
Лыжная гонка на 5 км	28,00	29,00

Военнослужащий по контракту – это профессиональный защитник Родины.

Военная служба по контракту – это не просто работа, а особый вид федеральной государственной службы, исполняемой гражданином в Вооруженных Силах Российской Федерации, в добровольном порядке поступившим на военную службу на срок, в течение которого он обязуется выполнять, оговоренные контрактом, условия прохождения военной службы.

Контракт о прохождении военной службы заключается с Министерством обороны Российской Федерации или

Контракт о прохождении военной службы вступает в силу со дня его подписания и может быть

Требования, предъявляемые к гражданину, поступающему на военную службу по контракту

- по возрасту – от 19 до
- по состоянию здоровья – годность к военной службе;

– А – годен к военной службе;

– Б – годен к военной службе с незначительными ограничениями;

- по профессиональному – по результатам профессионального психологического отбора имеется одно из следующих заключений:

– первая категория – рекомендуется в первую очередь;

– вторая категория – рекомендуется;

– третья категория – рекомендуется с ограничением;

- по физической подготовленности – выполнение минимального норматива в одном из трех

Упражнения	Минимальные требования	
	до 30 лет	старше 30 лет
СИЛА		
Сгибание и разгибание рук в упоре лежа	35	20
Подтягивание на перекладине	10	8
БЫСТРОТА		
Бег на 60 м	9,8	10,0
Бег на 100 м	15,1	15,8
Челночный бег 10 х 10 м	28,5	29,5
ВЫНОСЛИВОСТЬ		
Бег на 3 км	14,00	15,15
Бег на 1 км	4,20	4,45
Лыжная гонка на 5 км	28,00	29,00

ПУНКТ ОТБОРА
НА ВОЕННУЮ СЛУЖБУ ПО КОНТРАКТУ
ПО СВЕРДЛОВСКОЙ ОБЛАСТИ

ПАМЯТКА

ГРАЖДАНИНУ, ИЗЪЯВИВШЕМУ
ЖЕЛАНИЕ ПОСТУПИТЬ
НА ВОЕННУЮ СЛУЖБУ ПО КОНТРАКТУ

АДРЕС ПУНКТА ОТБОРА:

г. Екатеринбург,
ул. Бакинских Комиссаров, д. 173.
Тел. факс: 8(343) 223-02-82; 8(343) 223-02-28.
Эл. почта: povsk-ekat@mail.ru

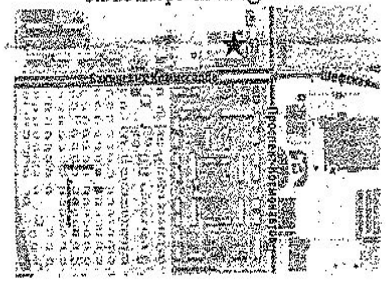

ПУНКТ ОТБОРА
НА ВОЕННУЮ СЛУЖБУ ПО КОНТРАКТУ
ПО СВЕРДЛОВСКОЙ ОБЛАСТИ

ПАМЯТКА

ГРАЖДАНИНУ, ИЗЪЯВИВШЕМУ
ЖЕЛАНИЕ ПОСТУПИТЬ
НА ВОЕННУЮ СЛУЖБУ ПО КОНТРАКТУ

АДРЕС ПУНКТА ОТБОРА:

г. Екатеринбург,
ул. Бакинских Комиссаров, д. 173.
Тел. факс: 8(343) 223-02-82; 8(343) 223-02-28.
Эл. почта: povsk-ekat@mail.ru

КАЖДОМУ ВОЕННОСЛУЖАЩЕМУ

Высокое денежное довольствие.

Денежное довольствие, состоящее из оклада в соответствии с занимаемой воинской должностью, оклада в соответствии с присвоенным воинским званием, а также ежемесячных и иных дополнительных выплат.

С 1 января 2012 г. размеры денежного довольствия военнослужащих Вооруженных Сил РФ увеличились, в среднем, в 2,5-3 раза, а пенсии военных пенсионеров - в среднем на 60-70%.

Так, оклады по воинскому званию, если брать минимальные и максимальные размеры, составляют от 5260 рублей у рядового и до 7780 рублей у старшины. Соответственно, оклады по воинской должности достигли 10400 рублей у сержанта и 18720 рублей у старшины роты.

Дополнительные выплаты к денежному довольствию:

– за выслугу лет - от 10% от оклада денежного содержания при выслуге 2 года до 40% при выслуге 25 лет и более;

– за классную квалификацию - от 5% за третий класс до 30% оклада по воинской должности за класс мастера;

– за работу со сведениями, составляющими государственную тайну - до 65% оклада по воинской должности;

– за особые условия военной службы - до 100% оклада по воинской должности;

– за выполнение задач, непосредственно связанных с риском для жизни и здоровья в мирное время, а также за участие в учениях, походах кораблей, отработку задач боевой и учебно-боевой подготовки в полевых условиях вне пунктов постоянной дислокации воинской части - до 100% оклада по воинской должности;

– за особые достижения в службе - до 100% оклада по воинской должности;

– премия - до 3 окладов денежного содержания - за добросовестное и эффективное исполнение должностных обязанностей;

– надбавки за квалификационный уровень физической подготовки военнослужащих и знание иностранных языков;

– материальная помощь в размере 1 оклада денежного содержания в год.

Средний размер денежного довольствия военнослужащих по контракту рядового и сержантского состава составляет 28000 – 40 000 рублей в месяц.

С учетом всех дополнительных выплат, возрастающих по мере увеличения выслуги лет, должностного уровня, уровня профессионального мастерства (классность), региональных коэффициентов и ежегодной индексации денежное довольствие будет увеличиваться.

ПО КОНТРАКТУ ГАРАНТИРУЕТСЯ:

Социальный пакет военнослужащих по контракту:

– жилищное обеспечение:

✓ служебными жилыми помещениями или обязанности на период военной службы или получение денежной компенсации за наем (поднаем) жилых помещений;

✓ жилыми помещениями для постоянного проживания по избранному месту жительства при достижении общей продолжительности военной службы 20 лет, а в некоторых случаях 10 лет и более;

✓ возможность приобретения военнослужащими жилья в собственность с использованием инструментов ипотечного кредитования в любое время по истечении трех лет участия в накопительно-ипотечной системе, т.е. не дожидаясь окончания срока службы, можно выбрать место расположения и размер жилья, что является одной из новых форм реализации военнослужащими права на жилище (на основании Федерального закона от 20 августа 2004 г. № 117-ФЗ «О накопительно-ипотечной системе жилищного обеспечения военнослужащих»);

✓ в случае приобретения военнослужащим жилья пенсионные выплаты банку по ипотечному кредиту происходят за счет Министерства обороны Российской Федерации.

– получение образования:

✓ в образовательных учреждениях в период службы, а также преимущественное право на поступление после увольнения с военной службы в государственные образовательные учреждения;

– медицинское обеспечение:

✓ бесплатное медицинское обеспечение военнослужащих и членов их семей в военно-медицинских учреждениях;

– продовольственное и вещевое обеспечение:

✓ организация питания по месту военной службы – для отдельных категорий военнослужащих;

✓ вещевое обеспечение – получение обмундирования согласно нормам;

– бесплатный проезд:

✓ бесплатный проезд к новому месту службы, в командировку;

✓ к месту проведения отпуска и обратно один раз в год военнослужащим и одному члену его семьи;

– пенсионное обеспечение:

✓ право на пенсионное обеспечение, при выслуге 20 и более лет.

«Есть такая профессия - Родину защищать!»

КАЖДОМУ ВОЕННОСЛУЖАЩЕМУ

Высокое денежное довольствие.

Денежное довольствие, состоящее из оклада в соответствии с занимаемой воинской должностью, оклада в соответствии с присвоенным воинским званием, а также ежемесячных и иных дополнительных выплат.

С 1 января 2012 г. размеры денежного довольствия военнослужащих Вооруженных Сил РФ увеличились, в среднем, в 2,5-3 раза, а пенсии военных пенсионеров - в среднем на 60-70%.

Так, оклады по воинскому званию, если брать минимальные и максимальные размеры, составляют от 5260 рублей у рядового и до 7780 рублей у старшины. Соответственно, оклады по воинской должности достигли 10400 рублей у сержанта и 18720 рублей у старшины роты.

Дополнительные выплаты к денежному довольствию:

– за выслугу лет - от 10% от оклада денежного содержания при выслуге 2 года до 40% при выслуге 25 лет и более;

– за классную квалификацию - от 5% за третий класс до 30% оклада по воинской должности за класс мастера;

– за работу со сведениями, составляющими государственную тайну - до 65% оклада по воинской должности;

– за особые условия военной службы - до 100% оклада по воинской должности;

– за выполнение задач, непосредственно связанных с риском для жизни и здоровья в мирное время, а также за участие в учениях, походах кораблей, отработку задач боевой и учебно-боевой подготовки в полевых условиях вне пунктов постоянной дислокации воинской части - до 100% оклада по воинской должности;

– за особые достижения в службе - до 100% оклада по воинской должности;

– премия - до 3 окладов денежного содержания - за добросовестное и эффективное исполнение должностных обязанностей;

– надбавки за квалификационный уровень физической подготовки военнослужащих и знание иностранных языков;

– материальная помощь в размере 1 оклада денежного содержания в год.

Средний размер денежного довольствия военнослужащих по контракту рядового и сержантского состава составляет 28000 – 40 000 рублей в месяц.

С учетом всех дополнительных выплат, возрастающих по мере увеличения выслуги лет, должностного уровня, уровня профессионального мастерства (классность), региональных коэффициентов и ежегодной индексации денежное довольствие будет увеличиваться.

ПО КОНТРАКТУ ГАРАНТИРУЕТСЯ:

Социальный пакет военнослужащих по контракту:

– жилищное обеспечение:

✓ служебными жилыми помещениями или обязанности на период военной службы или получение денежной компенсации за наем (поднаем) жилых помещений;

✓ жилыми помещениями для постоянного проживания по избранному месту жительства при достижении общей продолжительности военной службы 20 лет, а в некоторых случаях 10 лет и более;

✓ возможность приобретения военнослужащими жилья в собственность с использованием инструментов ипотечного кредитования в любое время по истечении трех лет участия в накопительно-ипотечной системе, т.е. не дожидаясь окончания срока службы, можно выбрать место расположения и размер жилья, что является одной из новых форм реализации военнослужащими права на жилище (на основании Федерального закона от 20 августа 2004 г. № 117-ФЗ «О накопительно-ипотечной системе жилищного обеспечения военнослужащих»);

✓ в случае приобретения военнослужащим жилья пенсионные выплаты банку по ипотечному кредиту происходят за счет Министерства обороны Российской Федерации.

– получение образования:

✓ в образовательных учреждениях в период службы, а также преимущественное право на поступление после увольнения с военной службы в государственные образовательные учреждения;

– медицинское обеспечение:

✓ бесплатное медицинское обеспечение военнослужащих и членов их семей в военно-медицинских учреждениях;

– продовольственное и вещевое обеспечение:

✓ организация питания по месту военной службы – для отдельных категорий военнослужащих;

✓ вещевое обеспечение – получение обмундирования согласно нормам;

– бесплатный проезд:

✓ бесплатный проезд к новому месту службы, в командировку;

✓ к месту проведения отпуска и обратно один раз в год военнослужащим и одному члену его семьи;

– пенсионное обеспечение:

✓ право на пенсионное обеспечение, при выслуге 20 и более лет.

«Есть такая профессия - Родину защищать!»